ВНЕСЕНИЕ ИЗМЕНЕНИЙ В ГЕНЕРАЛЬНЫЙ ПЛАН СЕЛЬСКОГО ПОСЕЛЕНИЯ КАЛИННИКОВСКИЙ СЕЛЬСОВЕТ МУНИЦИПАЛЬНОГО РАЙОНА БИРСКИЙ РАЙОН РЕСПУБЛИКИ БАШКОРТОСТАН.

Карта транспортной инфраструктуры. М 1:10000

Границы субъектов Российской Федерации, муниципальных образований, населенных пунктов:
Границы единиц административно-территориального деления Российской Федерации:

Код объекта	существующие	планируемые	реконструкция	ликвидация	Значение
601013007			не отображается	не отображается	Граница сельского поселения
601015400			не отображается	не отображается	Граница населенного пункта

Иная информация о состоянии, об использовании, ограничениях использования территорий:
Функциональные зоны:

701010100			не отображается	не отображается	Жилые зоны
701010300			не отображается	не отображается	Общественно-деловые зоны
701010301			не отображается	не отображается	Многофункциональная общественно-деловая зона
701010302			не отображается	не отображается	Зона специализированной общественной застройки
701010402			не отображается	не отображается	Коммунально-складская зона
701010404			не отображается	не отображается	Зона инженерной инфраструктуры
701010405			не отображается	не отображается	Зона транспортной инфраструктуры
701010500			не отображается	не отображается	Зоны сельскохозяйственного использования
701010701			не отображается	не отображается	Зона кладбищ
701010900			не отображается	не отображается	Зона аквакторий
701010605			не отображается	не отображается	Зона лесов
701010602			не отображается	не отображается	Зона отдыха

Объекты транспортной инфраструктуры:
Автомобильные дороги:

602030302				не отображается	Автомобильные дороги регионального или межмуниципального значения
602030303				не отображается	Автомобильные дороги местного значения

Улично-дорожная сеть сельского населенного пункта:

602030503				не отображается	Улица в жилой застройке

Объекты обслуживания и хранения автомобильного транспорта:

602030901					Станция автозаправочная
602030902					Станция технического обслуживания
602030904					Иные объекты придорожного сервиса

Линии общественного пассажирского транспорта:

602031008			не отображается	не отображается	Автобусная линия

Остановочные пункты общественного пассажирского транспорта:

602031106					Остановочный пункт

Искусственные дорожные сооружения:

602031601					Мостовое сооружение
602031606					Саморегулируемое пересечение в одном уровне

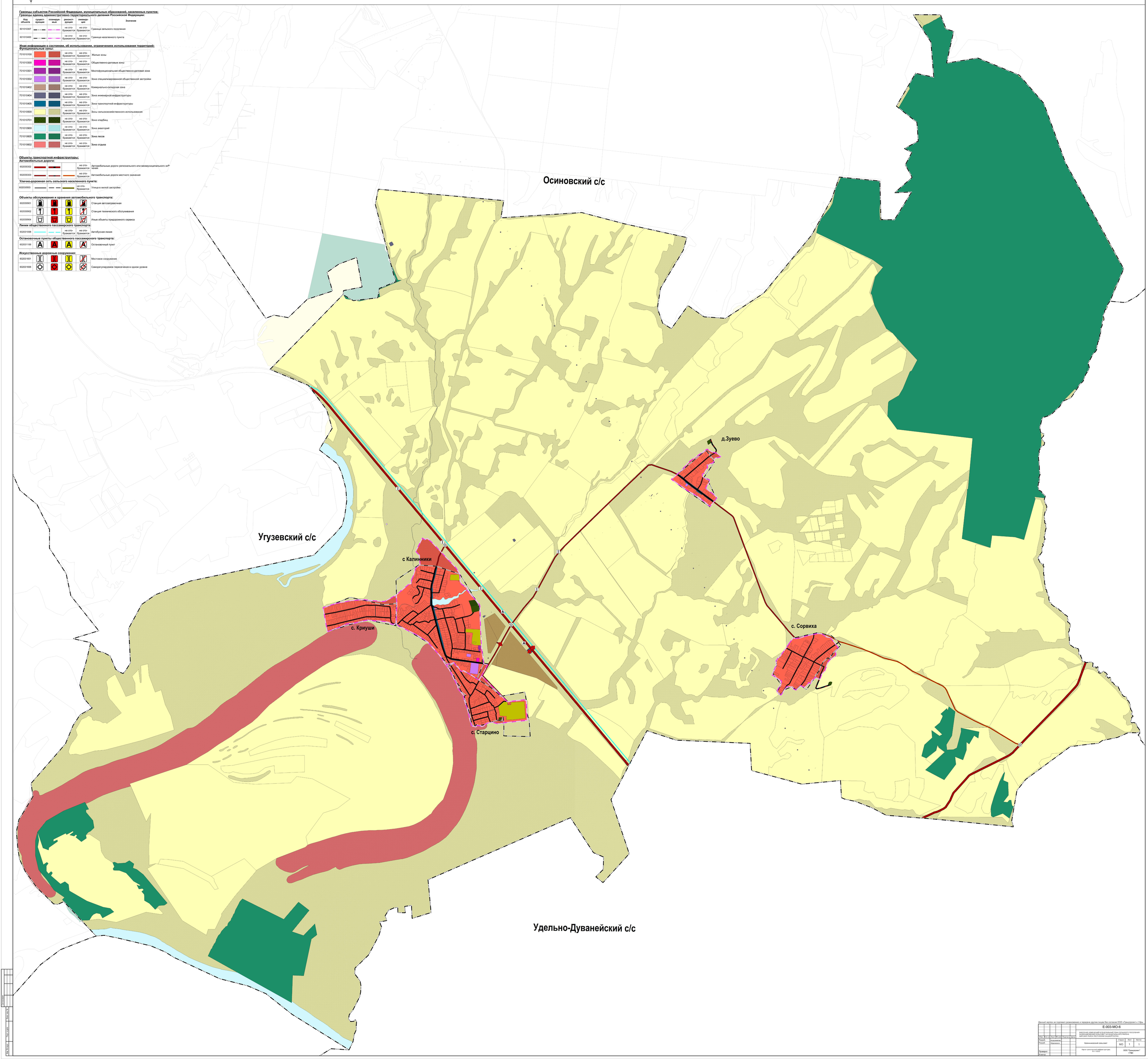

Данный чертеж не подлежит размножению и передаче другим лицам без согласия ООО "Трансгрупп" г.Уфа

Е-003-МО-6

Изм.	Кол.уч.	Лист	N док.	Подпись	Дата	ВНЕСЕНИЕ ИЗМЕНЕНИЙ В ГЕНЕРАЛЬНЫЙ ПЛАН СЕЛЬСКОГО ПОСЕЛЕНИЯ КАЛИННИКОВСКИЙ СЕЛЬСОВЕТ МУНИЦИПАЛЬНОГО РАЙОНА БИРСКИЙ РАЙОН РЕСПУБЛИКИ БАШКОРТОСТАН			
Разраб.		Кондратьева				Калинниковский сельсовет	Стадия	Лист	Листов
Разраб.		Кравченко					МО	1	1
Проверил						Карта транспортной инфраструктуры М 1:10000	ООО "Трансгрупп" г.Уфа		
Н.контр.									